

**MUHTELİF MAHALLELERDE
AİLE SAĞLIĞI MERKEZİ
UYGULAMA İMAR PLANI DEĞİŞİKLİĞİ
(1/1.000)
İZAH RAPORU**

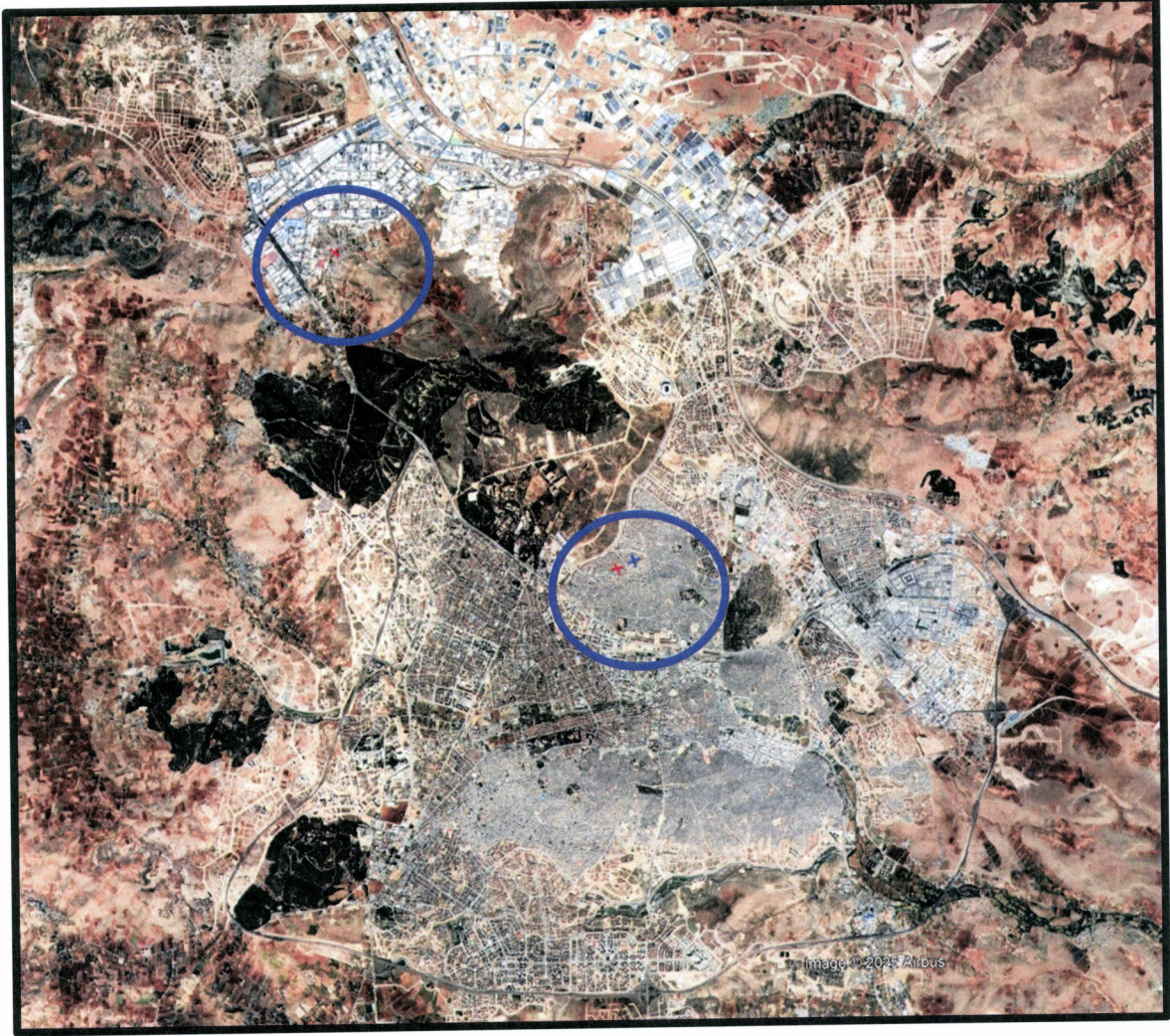

ARALIK-2025

Gaziantep:

Gaziantep, Güneydoğu Anadolu Bölgesi'nin en büyük ili olup nüfusu, ekonomik yapısı, turizm potansiyeli ve büyükşehir statüsü ile bir metropol şehirdir.



Gaziantep İlinin Türkiye İçindeki Konumu

İlin doğusunda Şanlıurfa, batısında Osmaniye ve Hatay, kuzeyinde Kahramanmaraş, güneyinde Suriye, kuzeydoğusunda Adıyaman ve güneybatısında Kilis illeri bulunmaktadır.

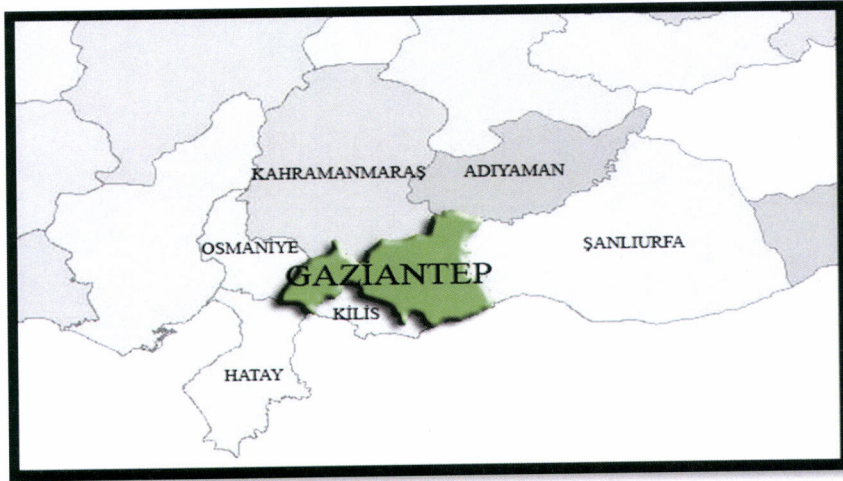

Gaziantep İlinin Bölge İçindeki Konumu

Merkezde Şahinbey, Şehitkamil, Oğuzeli olmak üzere Nizip, Karkamış, İslahiye, Araban, Yavuzeli ve Nurdağı olarak toplam 9 ilçeden oluşmaktadır.



Gaziantep İlinin Bölge İçindeki Konumu

Planlama Alanının Konumu:

8 Şubat Mahallesi N38c-18a-2c paftasında bulunan taşınmaz, 8 Şubat Yüzme Havuzunun kuzeybatısında, Pirsultan Mahallesi N38c-18a-2c paftasında bulunan taşınmaz, Özgürlük Pazar Yerinin kuzeydoğusunda, Sam Mahallesi N38c-07d-4d paftasında bulunan taşınmaz, 66001 Nolu Cadde güzergahında bulunmaktadır.



Planlama Alanının Konumu



Planlama Alanının Konumu

Mevcut Uygulama İmar Planı:

8 Şubat Mahallesi N38c-18a-2c ve Sam Mahallesi N38c-07d-4d paftalarında bulunan taşınmazlar mevcut 1/1000 ölçekli uygulama imar planında Park Alanı, Pirsultan Mahallesi N38c-07d-4d paftasında bulunan taşınmaz mevcut 1/1000 ölçekli uygulama imar planında Cami olarak planlanmıştır.

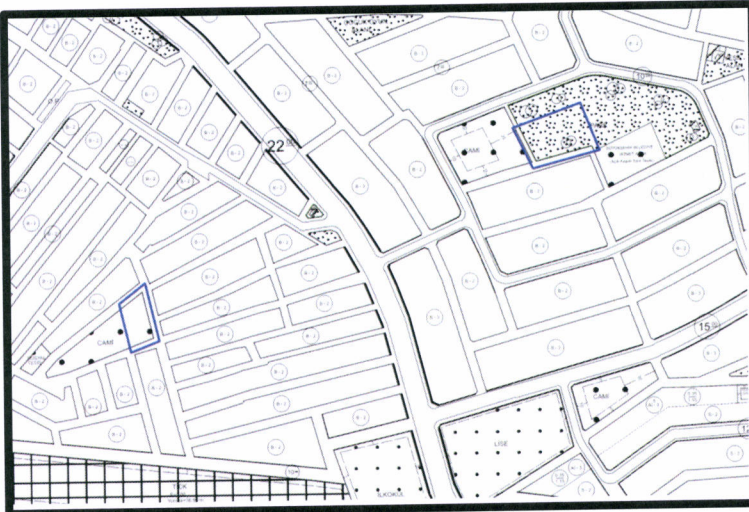

1/1000 Ölçekli
Mevcut Uygulama İmar Planı



1/1000 Ölçekli
Mevcut Uygulama İmar Planı